

AVANCE INFORMATIVO COMFACHOCÓ

#005

Sección de Comunicaciones

Agosto 2020



¿En qué estamos?

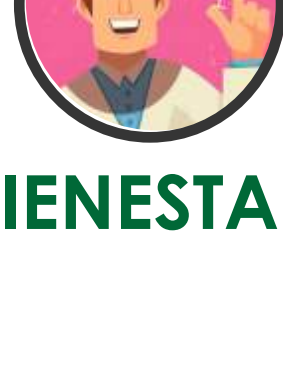

BIENESTAR

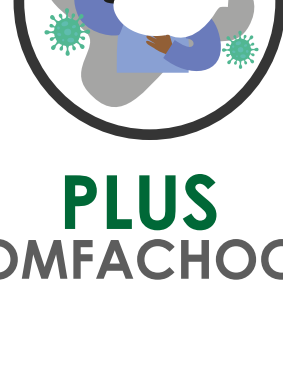

PLUS COMFACHOCÓ



PARA TENER EN CUENTA

¿EN QUÉ ESTAMOS?

RENDICIÓN DE CUENTAS COMFACHOCÓ EPS

La rendición de cuentas de una EPS, es una herramienta de control social que implica el suministro de información de la gestión y sus resultados a la comunidad. Este proceso tiene como finalidad la búsqueda de la transparencia y la retroalimentación desde la perspectiva ciudadana para, a partir de allí, lograr la adopción de medidas tendientes al mejoramiento y materializar el principio constitucional dado que Colombia es un Estado participativo y la consagración de la transparencia como uno de los principios del Sistema General de Seguridad Social que exige que las relaciones entre actores sean públicas, claras y visibles. La cita es el próximo 28 de septiembre a las 2: 00 p.m. a través de la plataforma ZOOM ¡Los Esperamos!

RENDICIÓN DE CUENTAS COMFACHOCÓ EPS



¿POR QUÉ DEBES CUMPLIR CON EL ESQUEMA DE VACUNACIÓN?

¿Qué son las vacunas?

Las vacunas son muy importantes para el cuidado de la salud de toda la comunidad, ya que son las encargadas de protegernos de numerosas enfermedades muy graves que afectan sobre todo a los niños y a las niñas. Las vacunas se obtienen inactivando o debilitando el microorganismo que causa la enfermedad, para que cuando se aplique a una persona, el cuerpo produzca defensas contra esa enfermedad, las cuales lo protegerán de padecerla.

¿Por qué debo vacunar a mi hijo?

Los niños necesitan vacunas para protegerse de enfermedades peligrosas. Estas enfermedades pueden tener complicaciones graves e incluso, provocar la muerte.

¿Son seguras las vacunas?

Sí, son muy seguras. Sin embargo, hay que tener precauciones con algunas, las cuales serán indicadas al momento de la vacunación. El esquema de vacunación de Colombia está avalado por la Sociedad Colombiana de Pediatría (SCP) y la Asociación Colombiana de Infectología (ACIN), entre otras. Los riesgos de contraer una enfermedad grave por no administrar la vacuna son mucho mayores que el riesgo de que la vacuna produzca una reacción grave.

La EPS Comfachocó, invita a toda su población afiliada susceptible a vacunas a visitar los puntos de vacunación donde normalmente reciben atención, ya que a pesar de la emergencia sanitaria los servicios de vacunación están funcionando normalmente.

TE ESPERAMOS EN:

QUIBDÓ

Hospital Ismael Roldan Valencia Sede Principal B/ Rosales Calle Principal. 7:00 a.m. – 2:00 p.m.

Centro Salud San Vicente. 7:00 a.m. – 2:00 p.m. Jornada continúa

IPS Comfachocó Sede CLL 30 N. 4-30 7:00 a.m. – 2:00 p.m. Jornada continúa

DEMÁS MUNICIPIOS

El centro de Salud u Hospital de tu municipio de residencia donde normalmente recibes atención, de lunes a viernes de 8:00 a.m. a 12:00 m. y de 2:00 a 5:00 p.m.

BIEN ESTAR

EN COMFACHOCÓ EPS PUEDES TOMARTE TU PRUEBA ANTÍGENO PARA COVID-19

¿Qué es la Prueba Antígeno para COVID -19?

Es un método de diagnóstico alternativo para SARS-CoV-2 (COVID-19), de acuerdo con la literatura científica es un poco menos sensible que la RT-PCR, pero normalmente es más rápida y fácil de implementar en los laboratorios clínicos (en menos de 30 minutos se obtiene el resultado). Se ha demostrado una alta sensibilidad y una muy buena especificidad en las validaciones secundarias realizadas en el país a las pruebas evaluadas en la infección temprana (hasta 11 días después del inicio de síntomas).

La muestra que se requiere para estas pruebas es a través de hisopado naso faríngeo. Ha sido aplicable en otros países como Corea a nivel comunitario, clínicas ambulatorias, puntos de aislamiento y en hospitales.

Vienes presentado SÍNTOMAS COMO

- Fiebre
- Tos Seca
- Pérdida de sentido de olfato y gusto
- Flema Amarilloverdosa
- Fatiga
- Malestar General

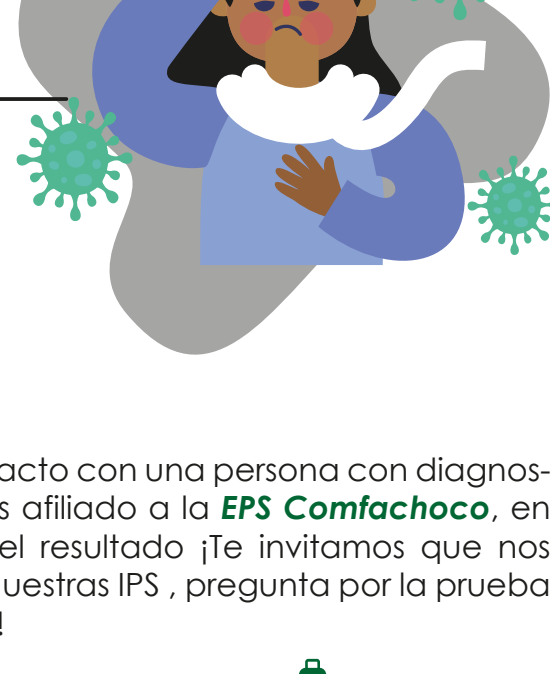

Y además estuviste en contacto con una persona con diagnóstico covid-19 positivo y eres afiliado a la **EPS Comfachoco**, en 24 horas te avisamos el resultado ¡Te invitamos a tener todos contactos o te acerque a nuestras IPS, pregunta por la prueba de Antígeno para covid-19!

Te sorprenderás Anímate
Recuerda un diagnóstico a tiempo es un tratamiento oportuno

LLÁMANOS Ó ESCRÍBENOS a las siguientes líneas

3152260591

3155900691

3153549248

RECOMENDACIONES SI TIENES QUE AISLARTE EN CASA

- No salir del hogar, no tener visitas, ni realizar o participar de reuniones sociales, tales como fiestas y los otros miembros del hogar cuando se encuentre en compañía.
- Mantener dos metros de separación de los otros miembros del hogar cuando se encuentre en compañía.
- Mantener las siguientes medidas básicas personales:

A. Realizar higiene de manos frecuente con agua y jabón o solución de alcohol.

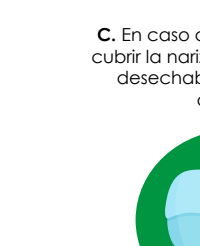

B. Realizar higiene de manos frecuente con agua y jabón o solución de alcohol.

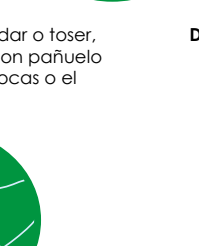

C. Si lo requiere, usar pañuelos desechables y eliminarlos en bolsas plásticas dentro de un basurero con tapa.



C. En caso de estornudar o toser, cubrir la nariz y boca con pañuelo desechable, tapabocas o el antebrazo



D. Ocupar una habitación sola, con ventilación frecuente



Mantener ambientes limpios y ventilados

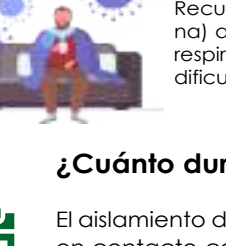

Limpieza y desinfectar frecuentemente superficies como veladores, mesas, baños u otras superficies que toca a diario

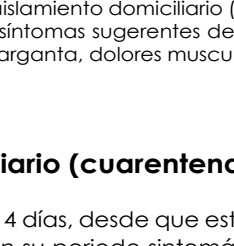

Dentro de su hogar puede realizar sus actividades habituales, cumpliendo las recomendaciones



Recuerde que todos los días que dure el aislamiento domiciliario (cuarentena) debe estar atento a la aparición de síntomas sugerentes de infección respiratoria, tales como fiebre, dolor de garganta, dolores musculares, tos y dificultad para respirar.

¿Cuánto durará el aislamiento domiciliario (cuarentena)?



El aislamiento domiciliario (cuarentena) durará 14 días, desde que estuvo en contacto con una persona con COVID-19 en su período sintomático o desde la fecha de salida de un país que tiene un brote activo de COVID-19. El tiempo del aislamiento domiciliario (cuarentena) está determinado por el período de incubación del SARS-CoV-2.

Si presenta síntomas urgentes de infección respiratoria o fiebre, debe llamar al teléfono (3165763717) o dirigirse al centro de salud más cercano

#EnComfachocoNosCuidamos

PARA TENER EN CUENTA

¡ EN LA EPS COMFACHOCÓ ESTAMOS CONTIGO!

Es importante tener a la mano las siguientes líneas, el COVID 19 es una realidad que puede afectar a cualquier persona, siempre la mejor alternativa será evitar el contagio siguiendo todos los protocolos de bioseguridad, pero en caso de adquirirlo recomendamos comunicarte para recibir asesoría



DEBES SABER

- 6 Septiembre: Día del Fonoaudiólogo
- 8 Septiembre: Día Internacional de la Alfabetización
- 15 Septiembre: Día del Gerontólogo
- 17 Septiembre: Día de Amor y Amistad
- 26 Septiembre: Día de la Seguridad Social
- 26 Septiembre: Día del Químico Farmacéutico
- 26 Septiembre: Día de las Relaciones Públicas
- 27 Septiembre: Día del Turismo
- 28 Septiembre: Día del Vendedor
- 29 Septiembre: Día Internacional del Café

FECHAS ESPECIALES